

www.jlandp.com

JL&P

UN GROUPE PLURIDISCIPLINAIRE





NOUS VOUS ACCOMPAGNONS DANS LES DOMAINES SUIVANTS :

INDUSTRIE & BÂTIMENT

JL&P ARCHITECTURE

ÉNERGIE & MOBILITÉS

JL&P ENGINEERING

ICR Ingénierie

EAU & ENVIRONNEMENT

Cabinet CIEL Conseil en Environnement

EGEH

L'ÉQUIPE DU GROUPE JL&P

Plus de 80 collaborateurs



Jonathan LEROY
Fondateur
Président & Associé JLPA



Sébastien MARTENS
Directeur Général & Associé

ARCHITECTURE



Valérian AENISHANSLIN
Responsable JL&P Architecture

7 COLLABORATEURS

INGENIERIE & NOUVELLES MOBILITÉS



Raphaël BUAZ - BESSET
Directeur Opérationnel

9 COLLABORATEURS



Quentin LANVERS
Responsable Bureau d'Etudes et Méthodes

12 COLLABORATEURS



Léonel RIBEIRO
Responsable Opérationnel

8 COLLABORATEURS

RECRUTEMENT ET RH



Audrey LEVESQUE
Responsable du pôle Recrutement et RH

1 COLLABORATEUR

EAU & ENVIRONNEMENT



Vanessa SEILER
Directrice Générale



Christophe LAGARDE
Responsable d'agence Limoges



Robin SOULIÉ
Responsable d'agence Floirac



Constant MORIN
Responsable d'agence Nantes

9 COLLABORATEURS

10 COLLABORATEURS

INTELLIGENCE ARTIFICIELLE



Alexandre LACOMBE
Directeur & Associé



Antoine PILLOT
Associé

1 COLLABORATEUR

HISTOIRE DU GROUPE JL&P

MARS 2017

Création de JL&P Engineering

FLOIRAC

MAI 2019

Création du cabinet de recrutement, Human First RH

FLOIRAC

FÉVRIER 2021

Acquisition du bureau d'études ICR ingénierie

NANTES

JUIN 2021

Entrée au Capital de Sébastien MARTENS, Directeur Général & Associé du Groupe JL&P

FLOIRAC

DÉCEMBRE 2023

Acquisition de EGEH

FLOIRAC, LIMOGES & NANTES

FÉVRIER 2024

FLOIRAC

Création de JL&P Architecture

JANVIER 2026

LYON & NICE

Acquisition du cabinet Ciel

MAI 2026

BORDEAUX

Entrée des fonds d'investissement ARKEA et SWEN au capital

SEPTEMBRE 2026

FLOIRAC

Consulting en Intelligence Artificielle



QUELQUES CHIFFRES CLÉS

NOS CLIENTS
GRANDES ENTREPRISES FRANÇAISES ET INTERNATIONALES, ETI ET PME

ENVERGURE FINANCIÈRE DES PROJETS
10 K€ À 20.000 K€

20 CONCOURS
REMPORTÉS en 2024

25 CONCOURS
REMPORTÉS en 2025

DU NOMBRE DE SALARIÉS

80 COLLABORATEURS

12,3 M€

SOIT 20% *vs 2025*

CA 2026

1100 PROJETS LIVRÉS DEPUIS 2020

PARTENAIRES D'INVESTISSEMENT

SWEN CAPITAL PARTNERS

ARKEA CAPITAL INVESTISSEMENT

NOS ENGAGEMENTS

Soltena Nouvelle Aquitaine

Avere France

France Hydrogène — Engagée pour la transition écologique

France mobilité BIOGAZ



PÔLE INDUSTRIE ET BÂTIMENT

NOTRE SAVOIR FAIRE



INDUSTRIE



HABITAT & RÉSIDENCES SERVICES



TERTIAIRE

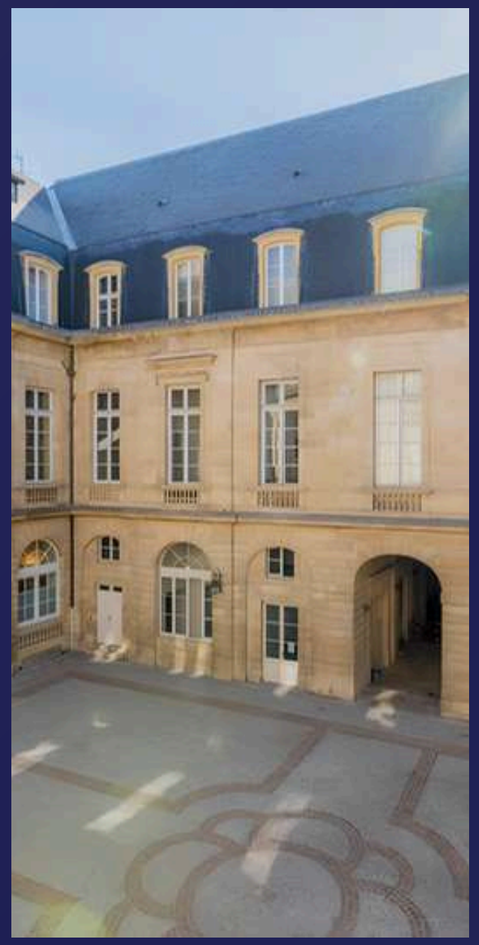

CULTURE & PATRIMOINE



AMÉNAGEMENT URBAIN

INDUSTRIE



UNITÉ D'INCINÉRATION DES ORDURES MÉNAGÈRES DU BASSIN D'ARCACHON



CHAUFFERIE BORDEAUX INTRAROCADE

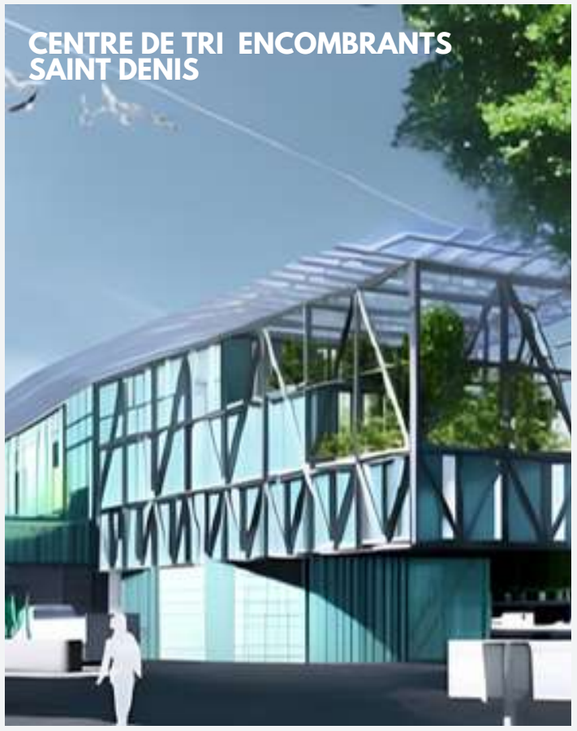

CENTRE DE TRI ENCOMBRANTS SAINT DENIS



CHAUFFERIE BIOMASSE ET RÉSEAU DE CHALEUR CENTRE HOSPITALIER BORDEAUX

HABITAT & RÉSIDENCES SERVICES









© A.SCHWEITZER.A

TERTIAIRE


RABAUD PROMIS À BOMMES


PROJET MANAGER'S ST JEAN À BORDEAUX


SIÈGE SOCIAL ET USINE EN SEINE-ET-MARNE


CAFÉ YOCTO À PARIS

© ASA
© ASCHWEITZER A

CULTURE & PATRIMOINE


HÔTEL DE SAIGE À BORDEAUX


HÔTEL DE SAIGE À BORDEAUX


HÔTEL DE SAIGE À BORDEAUX

© A.SCHWEITZER A

AMÉNAGEMENT URBAIN

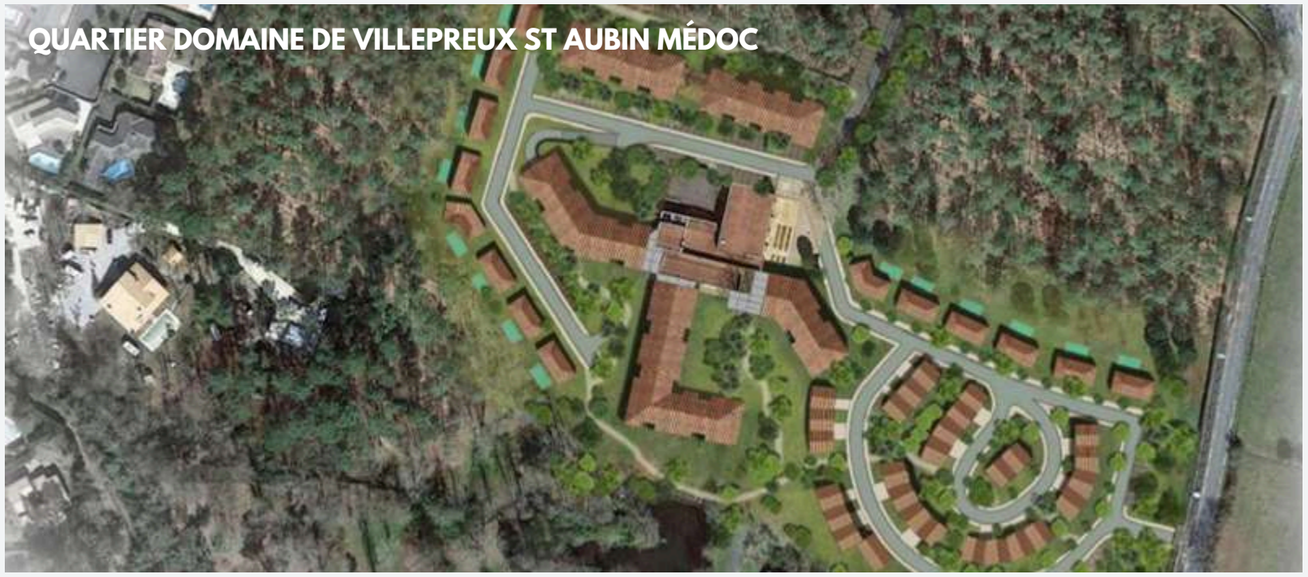
QUARTIER DOMAINE DE VILLEPREUX ST AUBIN MÉDOC


PARC ANIMALIER ET VÉGÉTAL À PESSAC


QUARTIER BBC LORMONT AKENES

© A.SCHWEITZER.A

JL&P

PÔLE ÉNERGIE ET MOBILITÉS



NOTRE SAVOIR FAIRE

60%
DES CONCOURS
REMPORTÉS
EN 2025



AIRES DE SERVICE - AUTOROUTE



INFRASTRUCTURES DE DISTRIBUTION D'ÉNERGIE

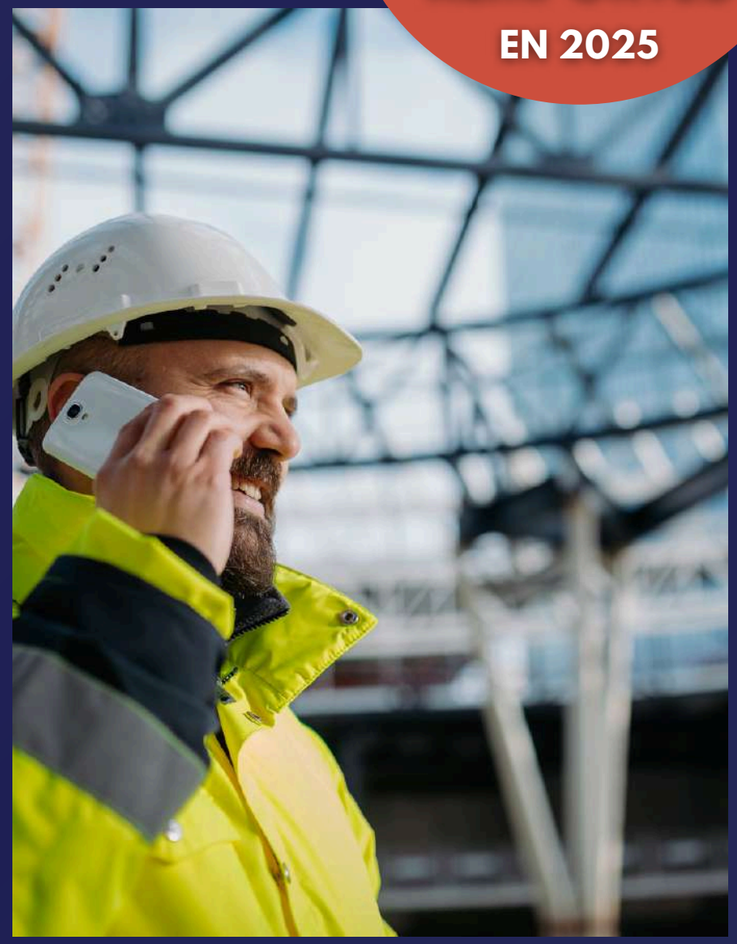

AMO - MOE

AIRES DE SERVICE - AUTOROUTE



FRONTONNAIS NORD (A62) - AIRE DE SERVICE



BOSGOUET SUD (A13) - AIRE DE SERVICE



ARZENS SUD (A61) - AIRE DE SERVICE



CHAMPS D'AMOUR (A20) - AIRE DE SERVICE

© A.SCHWEITZER A

INFRASTRUCTURES DE DISTRIBUTION D'ÉNERGIE









© A.SCHWEITZER.A

JL&P

EAU & ENVIRONNEMENT



NOTRE SAVOIR FAIRE

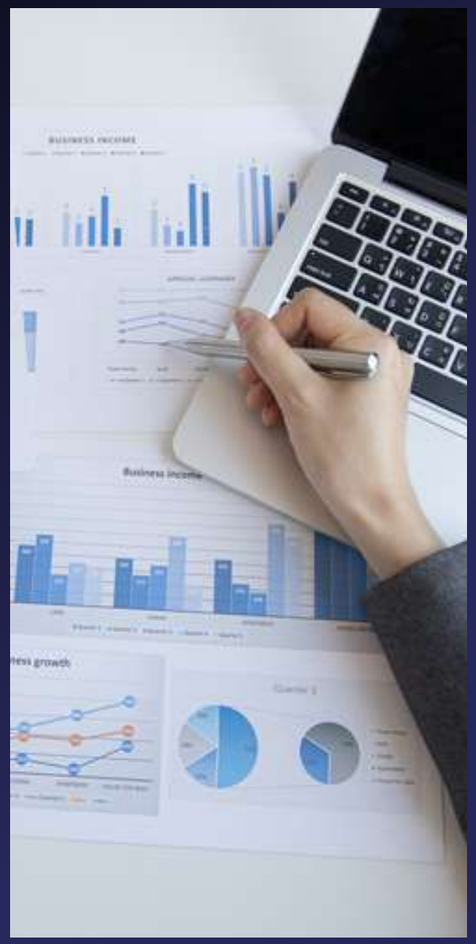

DEMARCHES ADMINISTRATIVES

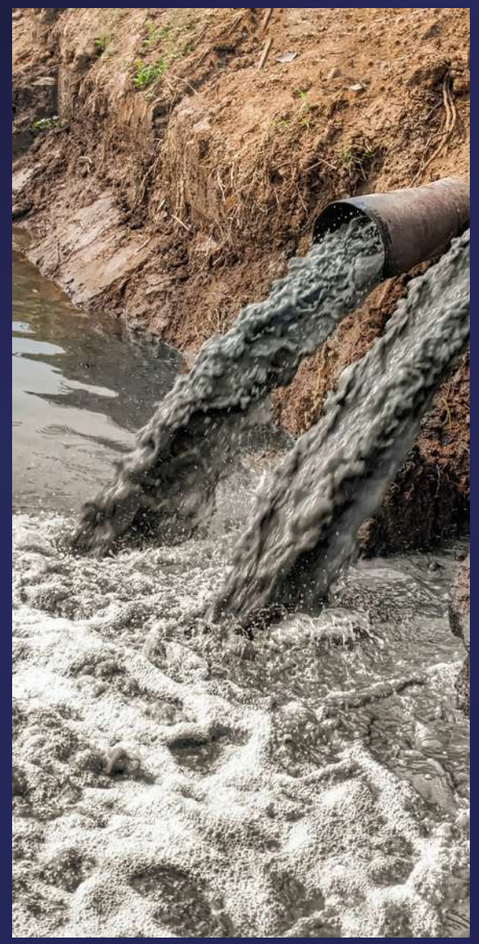

AUDIT COMPLET DES RISQUES POLLUTION



DIAGNOSTICS



MANAGEMENT ENVIRONNEMENTAL



ÉTUDES D’IMPACT

Cabinet CIEL Conseil en Environnement

RÉFÉRENCES



AIRE DE LA GRASSINIERE



AIRE DE PURPAN



AIRE DE MEUNG-SUR-LOIRE



AIRE DE LES HARAS

© A.SCHWEITZER-A.S.A

NOTRE SAVOIR FAIRE

- SITES ET SOLS POLLUÉS
- ÉTUDES HYDROGÉOLOGIQUES
- LOI SUR L'EAU & IOTA
- ENVIRONNEMENT & RISQUES

Depuis 1994, EGEH accompagne les acteurs publics et privés dans la compréhension et la gestion des enjeux liés aux sols, aux eaux souterraines et à l'environnement.

Bureau d'études spécialisé en **géologie, hydrogéologie et environnement**, EGEH intervient sur des problématiques variées : sites et sols pollués, recherche en eau, gestion des eaux, études réglementaires et risques environnementaux.

Une expertise de terrain et une approche sur mesure pour accompagner chaque projet, de l'étude à la mise en œuvre des solutions adaptées.

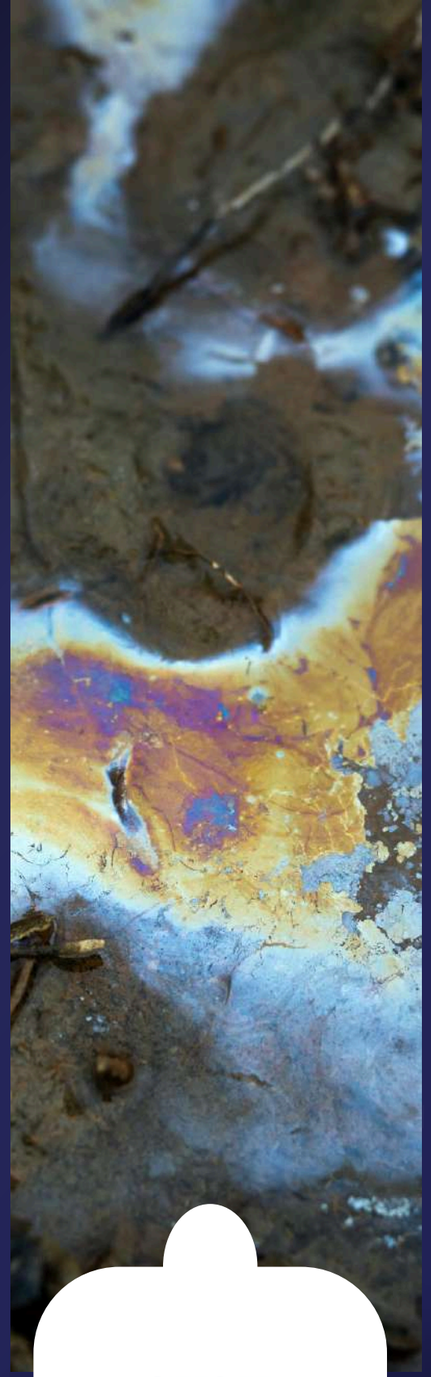

SITES ET SOLS POLLUÉS



ÉTUDES HYDROGÉOLOGIQUES



LOI SUR L'EAU



RADON & ASSAINISSEMENT

CONTACTEZ NOUS

contact@jlandp.com
05 56 94 98 27

JL&P GROUPE
SIÈGE SOCIAL
19 Av. Gaston Cabannes,
33270 Floirac

ILS NOUS FONT CONFIANCE